EV.-LUTH. KIRCHENKREIS STADE

Kirchenkreisjugenddienst

Jahresprogramm 2023

Evangelische Jugend im Kirchenkreis Stade

Neues entdecken, netzwerken und Spaß haben - mit dem Jahresprogramm der evangelischen Jugend im Kirchenkreis Stade

Inhalt

Fortbildungen

07 juleica 2024
08 Fortbildungstag
10 Jungteamerschulung

Freizeiten

11 Schwedenfreizeit
12 Kirchentag
13 Jugendfreizeit Seenplatte
14 Zeltlager Ratzeburg I
15 Zeltlager Ratzeburg II
16 Kinderfreizeit Basdahl
17 Kinderfreizeit Estetal
18 Stader Flotte

Projekte

19 Rainbowkids
20 Theatertreffen Verden 2024
21 Sternsinger-Aktion 2024

Gruppen

22 Theatergr. Bühnenfunken
22 Theatergr. Rampenlicht
23 Theatergr. Imrovokanz
24 Gitarrengruppe I
25 Gitarrengruppe II
26 Wir für uns - Jugendgruppe

Gottesdienste

27 Teamer-Einsegnung
28 Rainbow-Gottesdienste
29 Jugendgottesdienst mit Spieleabend

Evangelische Jugend im Gesamtverband

30 Euer Vorstand
31 Vollversammlung
32 Termine

Evangelische Jugend im Kirchenkreis

33 Kirchenkreisjugendkonvent

Evangelische Jugend im Sprengel

34 Sprengeljugendkonvent
35 Sprengelballturnier

Ansprechpartner

36 bis 37

Alles wieder beim alten und doch anders?

Ihr merkt es an der Überschrift, vieles ist wieder wie vor Corona aber irgendwie auch nicht. Es scheint, als sei alles wieder beim Alten aber es haben sich schon einige Dinge geändert. Erfreulicherweise können wir vieles wieder fast uneingeschränkt machen, Corona ist normal geworden, nicht mehr diese Bedrohung wie vor zwei Jahren, irgendwie haben wir gelernt damit zu leben. Allerdings muss ich sagen wieder in die alten Gewohnheiten zu kommen ist echt schwierig, zwei Jahre waren wir raus, mussten anders denken und ganz anders planen, immer im Hinterkopf die Frage: „Mache ich das jetzt alles umsonst, weil ich es nicht stattfinden lassen darf?" Jetzt versuchen wir uns wieder an das zu erinnern, wie es vorher war: Wann muss ich was machen, damit es auch pünktlich fertig ist? Habe ich auch nichts vergessen?
Bei uns Diakonen kommt jetzt eine neue Frage immer wieder auf: „Melden sich auch genügend Menschen an, damit das Angebot stattfinden kann?" Die Traditionen, die wir so hatten, gibt es manchmal nicht mehr, viel Nachwuchs gab es unter den Teamern in den letzten Jahren auch nicht. Oft überkommt mich der Gedanke, dass viele gemerkt haben, es geht auch ganz ohne uns. Ihr merkt es, es geht zwar vieles wieder wie früher, aber ich denke, dass trotzdem einiges ganz neu gedacht werden muss.
Umso mehr lade ich euch alle ein, diese kleine Broschüre gut zu studieren und euch anzumelden für die eine oder andere Veranstaltung und vor allem traut euch neues auszuprobieren und an die die eh schon lange dabei sind: Bringt gerne immer wieder neue Leute mit!

Auf der nächsten Seite erzählen wir euch schon von der ersten großen Veränderung....

Wer ist eigentlich Wir?

... wir das sind Alina (Acko) Heitmann und Eileen Meyer, für euch sind wir nicht ganz neu, aber wir haben beide eine neue Aufgabe dazu bekommen.
Seit Mitte September teilen wir uns eine volle Stelle Kirchenkreisjugendwartin. Das ist eine halbe mehr als wir in der Evangelischen Jugend Stade vorher mit Volker Puhl-Mogk hatten.

Wir würden gerne hier schon schreiben, was wir mit der halben Stelle mehr alles machen wollen würden, doch das wäre noch zu früh.
Im Moment versuchen wir das noch herauszufinden, in der nächsten Zeit wollen wir gerne Gespräche führen und Kirchengemeinden besuchen, um herauszufinden was Sinn macht.

Wir freuen uns auf unsere neue Aufgabe und darauf viele neue Gesichter kennenzulernen.

Eure Eileen und Acko

Jahreslosung

Na, auch schon mal übersehen worden? So gar nicht wahrgenommen in deinen Gaben und Fähigkeiten, nicht angenommen mit deinen Schwierigkeiten und Unzulänglichkeiten? Diese Erfahrung ist wohl jedem bekannt: Nicht gehört werden, nicht zählen, abgestempelt sein (ach der…..), Zukunftsängste bekommen bei den Nachrichten in diesen Tagen.

Da taucht schon mal die Frage auf nach dem „Wer bin ich eigentlich“ und „Wer sind meine Freunde“.
Wie auf den Würfeln geht es mir mal so oder so.

Was trägt mich dann eigentlich in meinem Leben?
Vielleicht hilft eine biblische Geschichte aus dem Alten Testament: Da ist eine junge Frau (Hagar). Nicht viel wertgeschätzt, denn sie ist eine Angestellte von Abraham. Der und seine Frau Sarai können keine Kinder bekommen und so reift die Idee der ersten Leihmutterschaft. Als Hagar nun schwanger ist gibt es Spannungen mit Sarai: Eifersucht, Neid, Missgunst. Es läuft nicht gut und Hagar flieht. Bloß weg von diesem Ort, nicht geliebt, nicht wahrgenommen, Stress pur. Sie läuft in die Wüste. Dort passiert etwas Erstaunliches. Ein Engel erscheint und fragt: Wo kommst du her? Wo willst du hin? Der Engel nimmt Hagar wahr, schaut hin, fragt nach und Hagar spürt: Der Gott, der mir diesen Engel geschickt hat sieht mich. Das gilt für Dich und mich heute!

So heißt die Jahreslosung für 2023. Welches Würfelgesicht auch immer in diesem Jahr Deines ist: Gott sieht dich. Und in der Ev. Jugend laufen viele Engel herum, die dir genau das zeigen wollen.
Ein friedvolles und gesegnetes Jahr wünsche ich uns.

Hör mal rein in dieses Lied. Viel Spaß dabei:

Diakon Andreas Cohrs

Juleica - Ausbildung 2024

31.01- 04.02.24

Ort: Basdahl

Kosten: 80 Euro

Du bist zwischen 15 und 16 Jahre alt oder auch schon etwas älter, möchtest in deiner Kirchengemeinde oder bei der Evangelischen Jugend mitarbeiten (in der Arbeit mit Kindern, im Kindergottesdienst, im Konfirmandenunterricht oder wo deine Hilfe benötigt wird), du bist motiviert und bist gerne mit Jugendlichen deines Alters zusammen, dann bist du bei unserem JuLeiCa-Grundkurs genau richtig.
Fünf Tage lang erwartet dich Interessantes zum Thema „Wie arbeite ich mit und in einer Gruppe?“
Anmeldeformulare gibt es ab September bei deinem Jugendgruppenleiter vor Ort.
Restplätze für dieses Jahr vom 27.01. - 31.01.23 bitte anfragen beim KKJD.

Eileen Meyer, Matthias Schlüter und Alina Heitmann

Kirchenkreisjugenddienst
☎ 04141-7874250
✉ kkjd.stade@evlka.de

Fortbildungstag für Teamer

07.05.2023 10 bis 18 Uhr

Ort: Gemeindehaus Markus Stade

Du bist Teamer in deiner Kirchengemeinde oder Region und freust dich auf neuen Input?!
Dann bist du auf unserem kirchenkreisweiten Fortbildungstag genau richtig. Jeweils am Vor- und Nachmittag kannst du an einem Workshop deiner Wahl teilnehmen und neue Inspirationen mit nach Hause nehmen. Vor Ort kannst du festlegen, an welchem Workshop du teilnehmen willst: z.B. Kochen für Großgruppen, Buch binden, Spiele für jede Gelegenheit, Handpuppen-Spiel, Kreativ-Bastel-Markt, und andere.
Mit diesem Fortbildungstag kannst du deine juleica verlängern!
Anmelden kannst du dich beim Kirchenkreisjugenddienst oder Jugendarbeiter deiner Wahl. Für Essen und Trinken ist gesorgt!
Den Abschluss des Tages begehen wir ganz feierlich: Die „neuen" Teamer des letzten Juleicakurses werden in ihr Ehrenamt eingesegnet.

Eileen Meyer, Andreas Cohrs, Elke Woyth, Alina Heitmann, Sonja Nass, Kerstin Goldenstein, Alfred Goldenstein und Matthias Schlüter

Filz-Freunde
Noch witziger gefilzt

Jungteamerschulung

12.05.- 14.05.2023

Ort: Freizeitheim Badenstedt bei Zeven

Kosten: 35 €

Alter: 13-15

Du hast Lust, nach der Konfirmation als Teamer*in dabei zu sein? – Sehr schön!

- Wie leite ich ein Spiel an, dass alle mit Spaß dabei sind?
- Was muss ich als Teamer*in alles bedenken?
- Und wenn sie nicht auf mich hören?

Auf diese Fragen finden wir Antworten und probieren dabei vieles selber aus.

Sonja Nass
☎ 0157-53279843 ✉ sonja.nassevlka.de

Jugendfreizeit Schweden

13.07.- 26.07.23

Ort: Olofström und Örkelljunga

Alter: 13-18 Jahre

Kosten: auf Anfrage

Jetzt direkt anmelden!

Wir wollen in der ersten Woche eine Kanutour von Olofström nach Immeln machen. Dabei werden wir in zweier und dreier Kanus unterwegs sein, geschlafen wird in Zelten. Ein Versorgungsauto mit Küchenequipment wird uns begleiten, für das leibliche Wohl ist also gesorgt. Wenn wir das geschafft haben erwartet uns ein gemütliches Gruppenhaus im Ort Örkelljunga direkt am schönen Hjälmsjön. Wir haben einen eigenen Steg zum See und sogar eine Sauna. Ansonsten lassen wir es und gut gehen, spielen, chillen und vieles mehr.

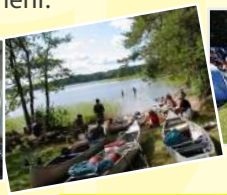

Matthias Schlüter
☎ 01520- 9814508
✉ matthias.schlüter@evlka.de

Eileen Meyer
☎ 01590 - 1959583
✉ eileen.meyer@evlka.de

Evangelischer Kirchentag

07.06. – 11.06.2023

Ort: Nürnberg

Kosten: 80 € für Schüler:innen, Azubis, Studierende; 120 € für alle Anderen

Alter: ab 16 Jahren

Der Ev. Kirchentag findet dieses Jahr in Nürnberg statt und wir laden euch ein, dabei zu sein! Unter dem Motto „Jetzt ist die Zeit!“ (Mk 1,15) verwandelt sich die fränkische Großstadt in ein riesiges Festivalgelände. Konzerte, Ausstellungen, Workshops, Gottesdienste, Stadterkundung, Musik und Theater – all das erwartet dich in diesen fünf Tagen. Es gibt kein festes Programm und du kannst selbstständig entscheiden, an welchen der zahlreichen Aktionen du teilnehmen möchtest. Unterkommen werden wir in einer Schule, wo wir es uns mit Isomatten und Schlafsäcken gemütlich machen.

Alina Heitmann und
Sonja Nass
04141 - 7874 250
alina.heitmann@evlka.de

Jugendfreizeit Mecklenburgische Seenplatte

05.08.-12.08.23

Jetzt direkt anmelden!

Ort: Granzow

Kosten: 250 €, mit Juleica 225 €

Alter: 13-16 Jahre

Musik, Spaß und Chillen, Abenteuer mit dem Kanu, tolle Gemeinschaft und Gott mittendrin – das ist Jugendfreizeit.

Andreas Cohrs und
Alina Heitmann
☎ 04143 - 61 09
✉ andreas.cohrs@evlka.de

Zeltlager Ratzeburg I (8- 12 J.)

06.07.- 15.07.23

Ort: Einhaus bei Ratzeburg

Kosten: ca. 220€

Raus aus dem Alltag –
rein in eine andere Welt!
…aber die muss erst mal aufgebaut werden…
…viele ehrenamtliche Mitarbeiter*innen sind 2 ½ Tage sehr fleißig und bewegen Tonnen an Material…

Und so entsteht ein Ort:

- an dem jeder und jede einen Schlafplatz findet
- an dem wir gemeinsam essen, spielen, basteln, Musik hören und tanzen…
- an dem wir zusammen über Gott und die Welt reden und hoffentlich jeden Abend am Lagerfeuer sitzen

Sich kennenlernen, Erfahrungen sammeln mit vielen anderen, Erlebnisse teilen – all das lässt jedes Jahr aufs Neue eine Gemeinschaft entstehen, die gut tut, in der man sich wohl und geborgen fühlen kann…
Das Geheimnis: In jedem das geliebte Kind Gottes erkennen und achtsam miteinander umgehen!

Jetzt direkt anmelden!

Kerstin Goldenstein
04141 - 60 95 60 kerstin.goldenstein@evlka.de

Jetzt direkt anmelden!

Zeltlager Ratzeburg II (12- 15 J.)

17.07.- 28.07.23

Ort: Einhaus bei Ratzeburg

Kosten: ca. 250 €

Und damit auch die Älteren auf ihre Kosten kommen, gibt es das Ganze nochmal für die 12-15jährigen.

In beiden Zeltlagern warten großartige Aktionen auf euch, ganz gleich bei welchem Wetter. Gemeinsam genießen wir Sonne und manchmal sogar den Regen.
Genau das Richtige, um nette Leute zu treffen und mit ihnen viel Spaß zu haben.

Raus aus dem Alltag –
rein in eine andere Welt

Alfred Goldenstein
04141 - 60 95 60 alfred.goldenstein@evlka.de

Kinderfreizeit Basdahl

16.10.- 20.10.23

Ort: Freizeitheim Eulenberg in Basdahl

Kosten: 120 €

Alter: 6-12 Jahre

Drinnen und draußen spielen, basteln, Spaß haben. 10 Teamer und Teamerinnen aus der Kirchengemeinde Bützfleth freuen sich darauf, für Kinder die Herbstferien zu gestalten.

Matthias Schlüter
☎ 04146 - 90 98 94 ✉ matthias.schlüter@evlka.de

Kinderfreizeit Estetal

16.10.-20.10.23

Ort: Schullandheim Estetal in Kakenstorf

Alter: 8-12 Jahre

Kosten: auf Anfrage

In der Kinderstadt leben, spielen, Hütten bauen, toben, basteln, singen, Sport treiben, den Kinoabend genießen, Bibel-Theater gucken, Lagerfeuer – all das wollen wir mit Euch gemeinsam in den Herbstferien erleben. Ein engagiertes und gut gelauntes Team freut sich auf Euch!

Sonja Nass
0157-53279843 sonja.nass@evlka.de

Stader Flotte

13.10.-20.10.23

für Konfirmanden

Kosten: 300 €

Die Stader Flotte sticht zum fünfzehnten Mal in See. Rund 100 Konfirmand*innen aus den vier Stader Kirchengemeinden Johannis, Markus, St Cosmae und St. Wilhadi und aus der Kirchengemeinde Estebrügge segeln eine Woche lang mit ca. 40 haupt- und ehrenamtlichen Mitarbeiter*innen der Evangelischen Jugend auf dem Ijsselmeer. Es ist ein zentraler Bestandteil des örtlichen Konfirmandenunterrichts geworden, mit dem Ziel, dem Glauben mit Methoden der Jugendarbeit Hand und Fuß zu geben.

www.staderflotte.de

Verantwortlich sind:
Agnethe Krarup, Claudia Brandy, Anette Hoffmann, Alfred Goldenstein und Eileen Meyer

Rainbow Kids

Jeden Donnerstag, 16.30 - 18 Uhr

Ort: Gemeindehaus Drochtersen

Alter: 8- 12 Jahre

Start: 31.08.23!

Einmal ein Musical-Star sein !! Das kannst du hier ausprobieren. Gemeinsam im Chor singen, eine Schauspielrolle übernehmen, ein Solo singen. All das ist möglich bei den Rainbow-Kids in Drochtersen. Coole Lieder, tolle Gemeinschaft und eine spannende Geschichte.
Wir proben ca.3 1/2 Monate und führen dann das Musical in Drochtersen im Dezember und in Assel im Januar 2024 auf.

Andreas Cohrs
☎ 04143 - 61 09 andreas.cohrs@evlka.de

Theatertreffen

02.01. - 06.01.22 (+/- 1Tag)

Ort: Evangelischer Jugendhof Sachsenhain in Verden

Kosten: 80€

Heeeeeeerrrrrrrrrrrrrreinspaziert! Schaut euch um und lasst euch anstecken vom TT-Virus: Phantasieren, lautes Lachen, beschleunigter Puls und überschäumende Glücksgefühle sind typische Anzeichen... Neugierig geworden?
Mehr Infos unter: http://www.ejh.de/theatertreffen

Matthias Schlüter
☎ 04146 - 909894 ✉ matthias.schlüter@evlka.de

Sternsinger-Aktion

Zeitraum: um den 06.01.2024

königliches Einkleiden: **09.12.23**
15:00 – 17:30 Uhr im Pastor-Behrens-Haus

Sei dabei, sei ein König, ein Engel oder ein Sternträger...
Für Kinder und Jugendliche, aber auch für die begleitenden Eltern ist es eine besondere Erfahrung, die Nachbarn und Senioren in unseren Seniorenheimen zu besuchen, den Segen Gottes zu bringen, dabei für notleidende Kinder zu sammeln und gleichzeitig große Freude zu bereiten – so bekommt das neue Jahr einen unvergesslichen Anfang!

Übrigens: Die Aktion beginnt mit einem Gottesdienst zur Aussendung der Sternsinger und endet mit einem Gottesdienst zur Einholung der Sternsinger und ihrer gesammelten Spenden.
In der ersten Kalenderwoche sind wir unterwegs, die Zeiten könnt ihr euch aber frei einteilen.
Herzliche Einladung!

Claudia Brandy
☎ 04141-7776918 ✉ claudia.brandy@evlka.de

Theatergruppe Bühnenfunken

donnerstags 17.15 – 18.00 Uhr (außer in den Ferien)

Ort: GH Diele (Bützfleth, Obstmarschenweg 343)

Alter: 8 -14 Jahre

Theatergruppe Rampenlicht

14 tägig, dienstags 16.00 – 18.00 Uhr

Ort: Gemeindehaus Bockhorster Weg

Alter: 12- 16 Jahre

Für alle, die gerne

- Theater spielen
- Auf einer Bühne stehen
- Sich gerne mal verkleiden
- Applaus bekommen
- etwas zu sagen haben
- es lieben in andere Rollen zu schlüpfen
- gerne etwas ausprobieren

Vorerfahrungen sind nicht nötig!!!

Matthias Schlüter
01520 - 9814508 matthias.schlueter@evlka.de

Theatergruppe Improvokanz

dienstags 19.30 – 21.30 Uhr (außer in den Ferien)

Ort: Gemeindehaus Bockhorster Weg

Alter: 16 - 63 Jahre

Ob „Harry Potter“, „Alibaber und die 40 Räuber“, „Die Seeschlacht von Pearl Harbor“,
„Die Lindenstraße“, „Asterix und Obelix“, hinreißende Liebe, unendlicher Hass, Völlegefühl, Vorträge über Tieren, die es noch gar nicht gibt, gespielt von doppelköpfigen Monstern und Monsterinnen, vorwärts und rückwärts in allen Sprachen dieser Welt und das alles gereimt, getanzt oder gesungen, mit und ohne Macke, in den ungewöhnlichsten Posen, ohne Rücksicht auf Religion, Hautfarbe oder Geschlecht, jugendfrei, live, in 3D und Dolby-digital 5.1. und FullHD.
Improvokanz braucht nur eine Bühne und Publikum, dann wird Fantasie zu Wirklichkeit. Gespielt wird alles, doch das nur ein einziges Mal und dann nie wieder. Das klingt unglaublich, anmaßend und angeberisch, aber du kannst dich gerne selbst überzeugen. Komm einfach zu einem Übungsabend und überzeuge dich selbst.

Matthias Schlüter
☎ 01520 - 9814508 ✉ matthias.schlueter@evlka.de

Gitarrengruppe I „Pinguine“

mittwochs 15.30 – 16.30 Uhr (außer in den Ferien)

Ort: GH Diele (Bützfleth, Obstmarschenweg 343)

Alter: ab 14 Jahre

Ein Gitarrenkurs für Fortgeschrittene.
Melodie und Akkordbegleitung mit Western- oder Konzertgitarre.

Matthias Schlüter
☎ 01520 - 9814508 ✉ matthias.schlueter@evlka.de

Gitarrengruppe II

mittwochs 17.00 – 17.45 Uhr (außer in den Ferien)

Ort: Gemeindehaus Bockhorster Weg

Alter: ab 14 Jahre

Gitarre für Anfäger*innen. Melodie und Akkordbegleitung mit Western- oder Konzertgitarre.

Matthias Schlüter
☎ 01520 - 9814508 ✉ matthias.schlueter@evlka.de

Wir für uns - Eine Jugendgruppe vom Feinsten!

freitags, 17- 19 Uhr

Ort: GH Streuheidenweg 22

Alter: ab 14 Jahre

Alle 14 Tage ein Treffen zum Austausch über Themen, die im Alltag so nicht vorkommen…
Ein Platz um zur Ruhe zu kommen oder im Gegenteil: In Diskussionen zu kommen und gemeinsam tätig zu werden…
Vegetarisch oder vegan Kochen, Demostand: offene Hände können keine Waffen halten, zusammen den Kreuzweg gehen, ist Ostern noch etwas anderes als Ostereiersuchen?
Termine: 27.01.; 10.02.;24.02.;10.03.; 24.03.;28.04,; 12.05.; …
Wir lassen es uns natürlich gut gehen, mit Brötchen, Keksen und Getränken…
Deshalb ruft vorher kurz an, wenn ihr dabei sein möchtet. Die Gruppe freut sich über Interessierte! Smilie…

Kerstin Goldenstein
04141 - 60 95 60 kerstin.goldenstein@evlka.de

Teamer-Einsegnung

07.05.2023, 17 Uhr

Ort: Markuskirche Stade

Dieses Jahr wollen wir alle Teilnehmer*innen unseres Juleica-Kurses Anfang des Jahres herzlich zu unserem Fortbildungstag am 07. Mai 2023 einladen.
Zum einen freuen wir uns natürlich, wenn ihr am Fortbildungstag teilnehmt (ist ja auch zugleich eine Fortbildung zur späteren Verlängerung der Juleica) und für euch eine gute Gelegenheit, neu geschlossene Freundschaften vom Juleica-Kurs zu beleben.
Mit der wichtigste Anlass ist aber die Einsegnung am Ende des Fortbildungstages. Viele ehrenamtliche jugendliche Teamer*innen begleiten alle „Neuen“ bei diesem besonderen Erlebnis.
Da ist viel Begegnung und viel gute Stimmung vorprogrammiert.
Wenn ihr es tagsüber jedoch nicht schaffen solltet, dabei zu sein, so kommt gern abends um 17.00 Uhr dazu, zu unserer Schlussandacht mit der Einsegnung.
Wir freuen uns auf euch!

Rainbow-Gottesdienste in Stade

Sonntags, ab 18 Uhr

12.02.23
Markuskirche

12.03.23
Markuskirche

08.10.23
Johanniskirche

10.12.23
Johanniskirche

Die Rainbow-Gottesdienste begleiten die Jugendlichen während ihrer Konfirmandenzeit und natürlich auch weit darüber hinaus…

Ein Team von Jugendlichen im Alter von 14-19 Jahren verbindet ihre Gedanken und ihre Alltagswirklichkeit mit dem christlichen Glauben. Daraus entstehen lebendige, lebensnahe, fröhliche und nachdenklich machende Gottesdiente, die auch für Geschwister, Eltern, Großeltern und wer sonst noch so dabei sein mag geeignet sind.

Vielleicht regt ein gemeinsamer Besuch an, um zuhause am Küchentisch mal über den eigenen Glauben ins Gespräch zu kommen.

Kerstin Goldenstein
☎ 04141 - 60 95 60 ✉ kerstin.goldenstein@evlka.de

Jugendgottesdienst mit Spieleabend

Freitags, 18-21 Uhr

Ort: Kirchen Assel und Drochtersen im Wechsel

Von Jugendlichen für Jugendliche: Gemeinsam mit Teamern werden diese Jugendgottesdienste vorbereitet und durchgeführt. Es gibt Ev. Jugend - Lieder zur Gitarre, ein Anspiel, zeitgemäße Gebete und Predigten.
Nach dem Gottesdienst gibt es im Gemeindehaus einen Spiele-Abend mit verschiedenen Brettspielen: Pokern, Phase 10, Uno und vielen anderen.
Die Termine standen bei Redaktionsschluss noch nicht fest

Andreas Cohrs
☎ 04143 - 61 09 andreas.cohrs@evlka.de

Vorstand der Evangelischen Jugend !

in der Stadt Stade

Wir, der „Vorstand der Evangelischen Jugend im Gesamtverband Stade“, vertreten und repräsentieren euch als junge Mitglieder der Kirche. Also kümmern wir uns im Großen und Ganzen um die Jugendarbeit der fünf Stader Kirchengemeinden. Indem wir regelmäßig Projekte, Feste, die Weihnachtsfeier und die Vollversammlungen veranstalten, versuchen wir, die Gemeinschaft unter uns allen zu fördern!
Übrigens, wenn ihr Probleme oder Verbesserungsvorschläge habt, sind wir dafür die erste Anlaufstelle. Unter der E-Mailadresse vorstand@evju-stade.de könnt ihr uns auf schnellstem Wege erreichen. Da wir als „verlängerter Arm“ zu anderen Gremien fungieren, ist der Vorstand dazu in der Lage, eure Anregungen auf anderen Ebenen, wie z.B. dem Kirchenkreis oder der Landeskirche zu besprechen und somit etwas positiv zu verändern!

Wir sind auch auf auf Instagram! Über unseren Kanal „evjustade“ halten wir euch immer auf dem Laufenden.
Schau doch mal vorbei.

Instagram: @evjustade

Tjark Goldenstein
vorstand@evju-stade.de

! Vollversammlung

12.05.2023 und 22.12.2023

Ort: Gemeindehaus Streuheidenweg 22 Stade

Alle, die sich der Evangelischen Jugend zugehörig fühlen, sind herzlich zu der Vollversammlung eingeladen, die zweimal im Jahr stattfindet!
Hier werden neue Ideen entwickelt und in Gang gesetzt, Infos aus den Gemeinden und für die Gemeinden weitergegeben und sich gegenseitig ausgetauscht.
Zudem werden in diesem Gremium wichtige Ämter wie die Mitglieder des Vorstands der Evangelischen Jugend oder des Kirchenkreisjugendkonvents Stade gewählt.
Also: Wenn ihr mitbestimmen und vielleicht auch selber etwas verändern wollt, solltet ihr diese beiden Termine unbedingt in Erwägung ziehen…

Janne Wagner, Tjark Goldenstein, Hilke Jahnke, Hanna Brügmann, Oliver Martens und Alfred Goldenstein als hauptamtlicher Berater

Termine der Evangelischen Jugend !

im Gesamtverband Stade

15.-17.09.2023 Denk mal weiter!- Zukunftsworkshop (Ort noch nicht bekannt)
Wir wollen mit vielen Interessierten aus allen Gemeinden zusammen wegfahren und neue Aktionen für unsere Arbeit überlegen.

17.11.2023 Andacht zur Friedensdekade
Nach dem Motto: „Frieden geht uns alle an“ beteiligen wir uns seit fünf Jahren mit einer Abendandacht im Rahmen der Friedensdekade. 10 Tage lang wird diese Andacht von verschieden Gruppen gestaltet. Seid dabei.
18 Uhr Wilhadikriche

22.12.2023 Weihnachtsfeier der Ev. Jugend
Im Gemeindehaus Streuheidenweg 22

Alle Termine auch als Erinnerung über unseren Newsletter!
www.evangelische-jugend-stade.de/index.php/kontakt
oder auf Instagram: evjustade!

Tjark Goldenstein
vorstand@evju-stade.de

! Kirchenkreisjugendkonvent

Von Jugendlichen für Jugendliche!
Wir sind engagierte Teamer*innen, die den Kirchenkreisjugendkonvent, das Jugendgremium des Kirchenkreises, bilden. Unser Ziel ist es jede Gemeinde und die christlichen Pfadfinder mit einzubinden und durch Austausch, gemeinsame Aktionen und Kooperationen als Kirchenkreis zusammenzuwachsen. Wir treffen uns vier Mal im Jahr, um uns über die Aktionen der einzelnen Gemeinden auszutauschen, Aktionen für den Kirchenkreis zu planen und gemeinsam zu essen. Wer Lust hat den Kirchenkreis Stade zu verändern und eine Gemeinschaft zu bilden, kann gerne vorbeikommen. Informiert euch doch bei euren Diakonen, ob eure Gemeinde noch Delegierte stellen kann, damit wir möglichst aus jeder Gemeinde jemanden dabeihaben. Ansonsten kommt auch gerne als Gast vorbei.
Unsere nächste Sitzung wird unser Tagungswochenende vom 13.01-15.01.2023 sein. Weitere Termine sind am 16.06.; 01.09. und am 01.12.23.
Wir freuen uns auf euch und eure Ideen den Kirchenkreis Stade zu verbessern!

Euer KKJK Vorstand
Linus, Lutz, Lydia, Viktoria,
Alina und Eileen

Alina Heitmann und Eileen Meyer
☎ 04141 - 7874 250 ✉ KKJD.Stade@evlka.de

Sprengeljugendkonvent !

Jugendarbeit gibt es nicht nur bei uns im Kirchenkreis Stade. Im gesamten Elbe-Weser-Dreieck gibt es 9 Kirchenkreise, die zusammen den Sprengel Stade bilden.
Jeder Kirchenkreis entsendet 4 jugendliche Vertreter (Kirchenkreis Stade siehe Fotos) in einen gemeinsamen Arbeitskreis: den Sprengeljugendkonvent. In den Sitzungen werden gemeinsame Aktionen, Projekte und Veranstaltungen geplant. Dazu gehört z.B. das Landesjugendcamp oder das Sprengel-Ball-Turnier.

Du hast Lust und Interesse, mitzumachen?!

Gäste sind ganz herzlich willkommen.

Termine:
17. Februar
02. Juni
08. September

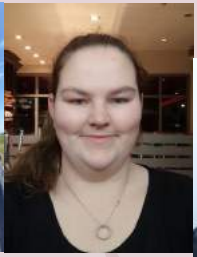
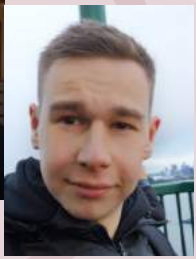

Jessica Fräbel, Tobias Knabbe, Mascha Draack und Jerome Boldt

Alina Heitmann
☎ 04141 - 7874 250 ✉ KKJD.Stade@evlka.de

Sprengelballturnier

25.11.2023

Ort: Hemmoor

Du hast Lust auf Sport? Du hast Freude am Verkleiden? Du möchtest gerne neue Leute kennen lernen?
Dann bist du bei dem Sprengelballturnier genau richtig!!!
Jedes Jahr veranstaltet der Sprengeljugendkovent an einem Samstag im Spätherbst das berühmte Sprengelballturnier.
Aus dem ganzen Sprengel kommen Jugendliche zusammen und spielen in Teams von mindestens 6 Personen zusammen verschiedene Sportarten. Die Auswahl der Spiele ist sehr unterschiedlich: z.B. Quidditch, Völkerball, Fußballtennis, Nudelhockey. Doch wenn du jetzt denkst, dass du da eh nichts verloren hast, weil du gar nicht so sportlich bist, liegst du falsch. Dabei sein ist alles, der Spaß und weniger der Sport steht hier im Vordergrund.
Kreativität ist auch gefragt: Zu einem Motto kann sich jede Mannschaft fachgerecht verkleiden, was auch mit einem Kreativpokal enden kann.

Alina Heitmann
☎ 04141 - 7874 250 ✉ KKJD.Stade@evlka.de

Deine Ansprechpartner
der Evangelischen Jugend im KK Stade

Eileen Meyer
Kreisjugendwartin
01590 - 1959583
eileen.meyer@evlka.de

Alina Heitmann
Kreisjugendwartin
04141 - 7874 250
alina.heitmann@evlka.de

Alfred Goldenstein
Diakon
04141 - 60 95 60
alfred.goldenstein@evlka.de

Matthias Schlüter
Diakon
01520-9814508
matthias.schlueter@evlka.de

Kerstin Goldenstein
Diakonin
04141 - 60 95 60
kerstin.goldenstein@evlka.de

Andreas Cohrs
Diakon
04143 - 61 09
andreas.cohrs@evlka.de

Sonja Nass
Diakonin
0157 - 53 27 98 43
sonja.nass@evlka.de

Elke Woyth
Diakonin
04144 - 4229
elke.woyth@evlka.de

Anmeldungen gibt es bei dem jeweiligen Ansprechpartner.
Wir freuen uns, bei Fragen und Interesse von Euch zu hören!

Tjark Goldenstein
Vorstand Ev. Jugend
vorstand@evju-stade.de

Büro Kirchenkreis-jugenddienst
04141 - 7874 250
kkjd.stade@evlka.de

Weitere Kontakte

Chorsingen für Kinder und Jugendliche, Pastor-Behrens-Haus
Kirchenmusikdirektor Hauke Ramm
Ritterstraße 15, 21682 Stade
04141-922275
Ramm-Stade@t-online.de
www.kirchenmusikstade.de

Kirchenkreis Stade:
Chorarbeit und Konzerte
Kreiskantor Martin Böcker
Stader Schneeweg 49, 21682 Stade
04141-922219
mareboecker@freenet.de

Orgelakademie Stade e.V.:
Alte Orgeln für junge Menschen, Orgelworkshops und Kinderkonzerte
Sekretariat: Karin Kuhnert
Beim Johanniskloster 11, 21682 Stade
04141-778385
info@orgelakademie.de
www.orgelakademie.de

Verband Christlicher Pfadfinder*innen
Stamm Adiko
stammesleitung.adiko@gmx.de

Gott schenke uns Mut zum Aufbruch,
damit sich uns neue Menschen
und neue Weiten erschließen.

Er setze in uns Kräfte und Energien frei,
damit wir mit Freundinnen und Freunden
viel Neues ausprobieren und erleben können.

Er lasse uns neue Seiten in uns
und an anderen entdecken.

Er schenke uns Lust,
unsere Träume und Grenzen zu erfahren
und spannende Abenteuer zu erleben.

Gott, segne und behüte uns
in Gefahr und Ausgelassenheit.

Gott, segne unsere Schritte
und lass uns spüren, dass du bei uns bist.

Amen.

Evangelische Jugend Stade
Das merk‘ ich mir:

_____

am: _____

Evangelische Jugend Stade
Das merk‘ ich mir:

_____

am: _____

Evangelische Jugend Stade
Das merk‘ ich mir:

_____

am: _____

Evangelische Jugend Stade
Das merk‘ ich mir:

_____

am: _____

Herausgeber:
Kirchenkreisjugenddienst Stade
Lerchenweg 10
21682 Stade
04141 - 78 74 25 0

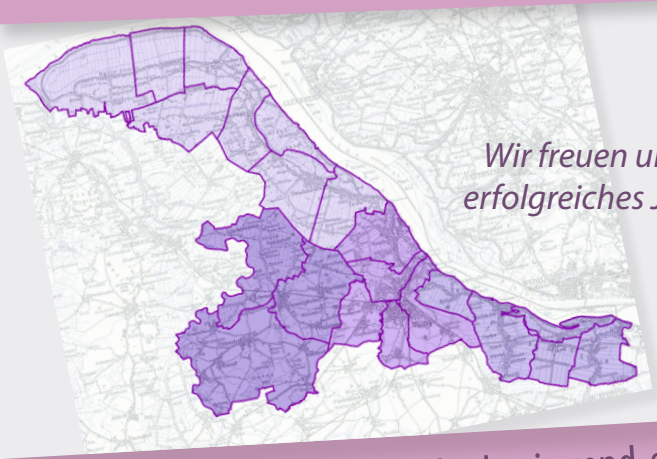

Wir freuen uns auf ein erfolgreiches Jahr 2023 mit Euch!

www.evangelische-jugend-stade.de

Spendenkonto:
Kirchenamt Stade
IBAN: DE54 2415 1005 0000 0080 94
BIC: NOLADE21STS
Stichwort : Evangelische Jugend KK Stade
HHst.: 0001-14120

Idee, V.i.S.d.P.:
Alina Heitmann und Eileen Meyer
KKJD.Stade@evlka.de
Layout: *Ruben Schnoor und Eileen Meyer*
© Evangelische Jugend im Kirchenkreis Stade